

¿Quiénes eran los aztecas?

Los aztecas, también llamados mexicas, **fueron una civilización que existió entre los años 1325 y 1521, ubicada en la región actual de México, zona central y sur de América central.**

Esta civilización se desarrolló a lo largo de casi 200 años y ha influenciado sobremanera en el desarrollo de culturas posteriores.



La civilización azteca llegó a su fin luego de que Hernán Cortés desembarcara en este territorio, en 1521, y lograra su conquista, proceso conocido como la conquista de México.

Características de los aztecas

Los aztecas se caracterizan por los siguientes aspectos:

- Se ubicaban en el actual México y fueron los últimos en llegar al pueblo de **Valle de México**.
- Tenían **sus propias creencias y divinidades**, a raíz de las cuales practicaban el canibalismo y realizaban sacrificios humanos.
- Su forma de **gobierno era una monarquía autoritaria**.
- Su economía se basaba en el **cobro de tributo, el comercio y la agricultura**.
- Contaban con un **gobernante supremo**, llamado Huey Tlatoani.
- Su idioma principal era el **náhuatl**.
- Fue una de las **primeras culturas que fundó escuelas**, incluida una para mujeres.

Religión de la cultura azteca

Como la mayoría de las culturas mexicanas, los aztecas eran politeístas, es decir, rendían servicio y adoraban a varios de dioses; sin embargo, le profesaban su fe y culto solo a los dioses principales, los cuales en su mayoría estaban estrechamente relacionados con la **vida agrícola y el ciclo solar**.



Su religión tenía como particularidad la utilización de **sacrificios humanos** y la práctica del **canibalismo**. Los ritos aztecas están relacionados y pueden derivar de otras culturas antiguas, como la cultura tolteca. Posteriormente, su forma de adoración fue copiada por civilizaciones más modernas.

Dioses aztecas

La cultura azteca adoraba diferentes divinidades a las que ofrecía sacrificios y ofrendas. Los dioses aztecas más reconocidos son:

Nombre	Función
Quetzalcóatl	Dios principal
Tezcatlipoca	Señor de cielo y de la tierra
Tláloc	Dios de la lluvia
Huitzilopochtli	Dios de la guerra y el sol
Chicomecoatl	Diosa de la vegetación y fertilidad
Cintéotl	Dios del maíz y de las bebidas
Mictlantecuhtli	Dios del inframundo y los muertos

Costumbres de la cultura azteca

Esta cultura se caracteriza por ser bastante especial y rigurosa. Las **mujeres** eran consideradas menos que el hombre, estas debían obedecer y dedicarse al hogar.

Los hombres eran los encargados de dar honra a sus dioses y servir en sus templos.

Estos debían recibir educación militar, participar en combates y educar a los hijos mayores para que lucharan también.

Su **arquitectura** debía siempre realzar el arte y la religión. Por otro lado, pretendían actuar a través de los valores de **respeto, honra y educación** para que todo marchara bien.

Economía de la cultura azteca

La economía azteca se basaba principalmente en la **agricultura**, a través de la cual cultivaban principalmente ají, frijol y maíz. También **cazaban pescado, basalto y aves acuáticas**, que utilizaban para el comercio.

Como medio de pago, los aztecas **utilizaban el cacao como moneda y herramienta de comercio**. Además, **implementaban el cobro de tributos** a esclavos, campesinos por el trabajo de tierras y a los pueblos sometidos bajo su dominio.

Organización social

Los aztecas se organizaban en comunidades llamadas calpullis, «casas de gran tamaño», las cuales estaban socialmente estructuradas de la siguiente manera.

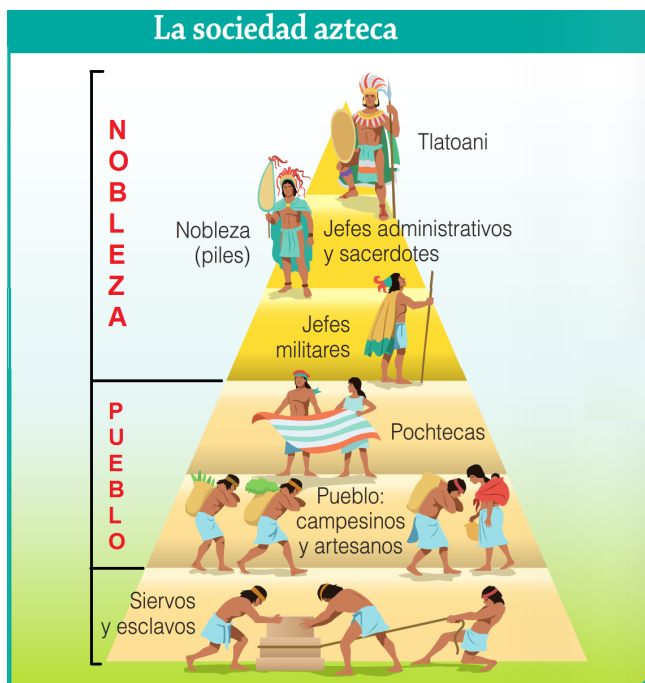

Pirámide social de la cultura azteca.

1. **Huey Tlatoani**: emperador y rey.

2. **Cihuacóatl**: consejero principal del rey.

Tlatocan: consejo supremo en el que participaban las máximas autoridades de la comunidad, delegado por el rey.

3. **Pipiltin**: nobles y sacerdotes.

4. **Pochtecas**: comerciantes y mercaderes del pueblo.

5. **Macehualtin**: agricultores y artesanos.

6. **Tlacotin**: aquellos esclavos por delito o deudas, y los Tlatlacotin, prisioneros, desterrados y condenados quienes conformaban la clase social más baja.

Organización política

La organización política de los aztecas estaba basada en el poderío de la nobleza, y dentro de él se encontraban los siguientes rangos políticos:

- **Emperador o Huey Tlatoani:** monarca de la organización política quien decidía sobre la religión, el ejército, el comercio y la sociedad. Se encargaba de designar a todos los gobernantes e impulsaba las guerras por conquista de territorios.
- **Consejo supremo o Tlatocán:** miembros de la burocracia azteca que tomaban decisiones apoyados por el emperador.
- **Jefe de sacerdotes o Cihuacóatl:** mano derecha del emperador y su persona de confianza. Ante la ausencia del emperador, este cubría sus funciones.
- **Tlacochocácatl:** aquellos encargados del ejército.
- **Huitznacahuatlailótlac y Tizociahuácarl:** jueces del gobierno encargados de la justicia.
- **Gobernantes:** aquellos encargados de gobernar las ciudades que pertenecían a la clase alta.
- **Fiscales tributarios o Tecuhtli:** encargados de llevar correctamente los asuntos impositivos y los impuestos de los territorios conquistados.
- **Calpullec:** jefe de la calpulli.

Arquitectura de la cultura azteca

La arquitectura azteca comprende una parte esencial para conocer su cultura, ya que allí es donde se ven reflejados sus valores.

Su arquitectura era **monumental**, reflejaba **poder**, tenía un gran lazo con la **religión** y consistía, principalmente, en edificaciones simétricas que denotaban **orden**.

Los aztecas innovaron la arquitectura al utilizar nuevos materiales y estilos. Su forma de edificar se caracterizaba por el **ingenio** y la **adaptación**, por lo cual contaban con lugares completamente artísticos, cómodos y amplios que, además, portaban un importante significado para su cultura y religión.

